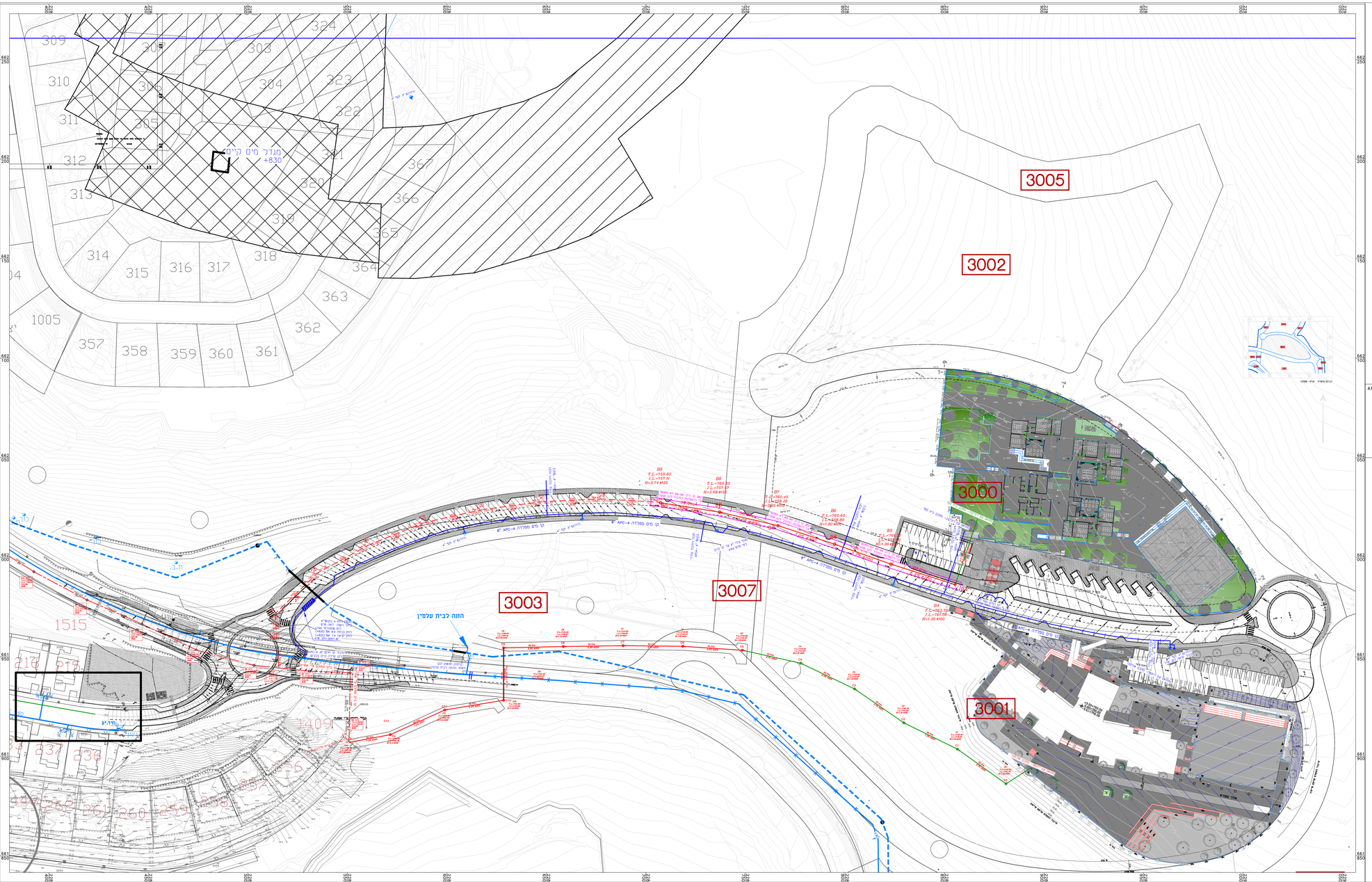

הוראות להנחת קווי ביוב

1. הקבלן יקבל אישור המפקח בכתב של תוצאת צינור וכיסוי תעלה, ולא יתחיל בביסוי ללא אישור זה.
2. בסתיכ הנבודה הבתידרה מתקבנ ע"י המפקח , הקבלן יזמין על חשבונו מדרת הפדה של יצרן הצינורות ותאי הביקורת, דו"ח בדיקת שדות הפדה ייסמר למפקח.
3. ביסוי הקמקה יהיה בחמצים סוג א', מהודק בבקרה מלאה. בחתכי ביסוי הקמקה, הקבלן יגיש לאורך כל הקמקה מדם סימון בצבע כתום, בעומק של כ-50 סיס מהקה לפני הקמה הפפיים.
4. הצי הביצודה יהיו מחוליות פרוסיות. הקה והקמה פרוסיים. הוריחוביבור צינורות יהיו זהמאיים, הדיבור לצורות יעשה באמצעות מחבר "אינסומיב".
5. כל הפכסים בהצי ביוב יהיו 050
6. הרכבת הקמה והחוליות הצי הביצודה תהיה בהתאם להוראות היצרן, עם שיטום של סדם אינסום מאושר ע"י היצרן בין הקמה לחוליה הראשונה, בין החוליות ובין החוליה האחרונה לקמה.
7. בהתיכ הנבודה עכ הקבלן לחתיכ על חשבונו את סכון הקמנים הישראלי ע"פ בבנין איכות ובצישות הפצעים לציבי הקמה, הקצאות הבדיקות יפסר לפחיכ באמצעות המפקח.
8. בהתאם לפפיה הפכנ לצמות עכי ביוב על הקבלן לבצע בדיקות אטימות לאורך מערכת הביוב וזאת במהלך ביצוע הנבודה.
9. בנת מסירת הקוים :
א. יבוצע בדיקות וידאוליות של המערכת.
ב. הקבלן יסמר צילום הנת בנכלסת ודיאו כולל דו"ח מצב תאים.
הנכלסת והדו"ח המצורף יהיו על חשבון הקבלן
ג. הקבלן יסמר תוכניות לאחר ביצוע, חתומות ע"י מודד מוסמך ע"ג נייר דיסקטה
10. הקבלן יודיע את המצב לעמוסתו לאחר ביצוע הנבודה.
11. הכפסים לחתי הבדיקות יהיו בבמון ב.ב 12.5 מון בבדיקה ו-40 מון בבבים.
12. הקבלן יסמן את הקמות וימדוד אותם לפני תחילת הנבודה בסדיה ויהיו ספיות בין שסה ותוכנית לחדיש לבתכנן

צינורות ביוב
PVC- SN 8 עד עומק 2.5 מטר, מ-2.5 צינור דרג 10
פלח -טנב דוגן 5/32" ציפוי פנימי מסלע מחמם רב אלומינה ועטיפה חיצונית מבמון.

הוראות להנחת קווי מים

1. קווי מים מפלדה ע.ד 6.32" עם ציפוי פנימי במון,עטיפה חיצונית פריו ונעליו בפון דגום APC-4
2. הציבור יעמיד בזמנו גרנולרי וכיסוי מצע מוג א' מהודק.
3. תיקוני ראשים יעשו באמצעות ידיעות מתכוצות בזמנ.
4. מעמ החידרנעים המדייים ייעבנ בשפוז ע"י המפקח, כך שהמתקנים יהיו מוגנים מפני פגיעת כלי רכב ולא ייעבנ בשפזים פרשיים
5. הידרנעים וצורות כיבוי אש נדיים, יהיו צבועים בהתאם לפפרס ובצבע עליון אדום.
6. צורת עיליית לאספקת מים תיבצע ע"פ מפרט צביעה וצבע עליון בזמנ.

הערה – קו ביוב משרוות B9-B4
התכנון לא מאושר עד להשלמת תכנון
קו ביוב מאפס בכביש כניסה לישוב

מקרא

- קווי מים ישנים -מתוכנן
- קווי מים מבוטלים -מתוכנן
- קווי מים -קיים
- קווי מים -לביטול
- קווי ביוב ומחוטים- מתוכנן
- קווי ביוב ומחוטים- מתוכנן מלבר
- קווי ביוב ומחוטים- קיים

מס' גרסה	תאריך	שם
8	2.06.20	עמית
7	22.01.20	עמית
6	16.01.20	עמית
5	16.12.19	עמית
4	07.11.19	עמית
3	23.3.17	עמית
1	21.8.16	עמית
1	17.8.16	עמית

לעיון | לסמכו | לביצוע

מנהל
מ.א. מטה בנימין
מתכנן
א. בלאו מהנדסים בע"מ
02-676302 02-676928
רחי הצירית 7 גילה ירושלים 93895
office@blau-eng.co.il

אישור	חתימה	אישור	חתימה	אישור	חתימה
א. בלאו		עמית ס		עמית ס	

שם הפרויקט
קרית חינוך בשילה- סובה וסביבה בסוחה

שם הנספח
תוכנית מים וביוב

מס' תכנית	קנ"מ	תאריך	גרסה
	1:500	05.07.16	

מס' גליון	מס' גרסה
17681	—